

	PROCEDIMIENTO DE TRABAJO SEGURO	Código: PT-REG-044 Fecha: noviembre 2024 Versión N°: 00
	RETIRO DE MATERIALES DE BODEGAS GOT	N° Contrato: 4600027592 Página 1 de 27

PROCEDIMIENTO DE TRABAJO

“RETIRO DE MATERIALES BODEGAS GOT”

APROBACION PSINET CHILE			
	PREPARADO POR:	REVISADO POR:	APROBADO POR:
NOMBRE	Rodrigo Caminada Salas	Dámaris Cordero Jofré Marcos Villarroel Castro	Max Bustamante Riffo
CARGO	Supervisor	Prevencionista de Riesgos	Administrador de Contrato
FIRMA		 ASESOR EN PREVENCIÓN DE RIESGOS	
FECHA	25/11/2024	25/11/2024	25/11/2024

	PROCEDIMIENTO DE TRABAJO SEGURO	Código: PT-REG-044 Fecha: noviembre 2024 Versión N°: 00
	RETIRO DE MATERIALES DE BODEGAS GOT	N° Contrato: 4600027592 Página 2 de 27

CONTENIDO PRINCIPAL

1.0	INTRODUCCION	3
1.1	PROPOSITO	3
1.2	ALCANCE.....	3
1.3	NOMENCLATURA	3
1.4	REFERENCIAS.....	3
2.0	RESPONSABILIDADES	4
2.1.	ADMINISTRADOR DE CONTRATO	4
2.2.	ASESOR EN PREVENCIÓN DE RIESGOS	4
2.3.	SUPERVISOR.....	4
2.4.	TRABAJADORES.....	5
3.	DEFINICIONES	6
4.	DESCRIPCIÓN.....	7
4.1	ACTIVIDADES PREVIAS	7
4.2.-	MÉTODO OPERACIONAL	7
5.	EQUIPOS MATERIALES Y HERRAMIENTAS.....	19
5.1	EQUIPOS, MATERIALES Y HERRAMIENTAS	19
5.2	ELEMENTOS DE PROTECCIÓN PERSONAL	19
6.-	ANÁLISIS DE RIESGOS DE LA TAREA	20
7.-	NÚMERO DE EMERGENCIAS	21
8.-	ORDEN Y ASEO	21
9.	CONTROL DE MODIFICACIONES.....	22
10.-	BITACORA PARA SOLICITAR MODIFICACIONES EL PROCEDIMIENTO	23
11	REGISTRO DE CAPACITACION Y DIFUSION DEL PROCEDIMIENTO.	24
12 .-	REGISTROS.....	25
13.	ANEXOS.....	26
13.1	CHECK LIST CARRO DE ARRASTRE MANUAI DE CARGA.	26
13.2	CHECK LIST TRANSPALETA MANUAL DE CARGA.....	27

	PROCEDIMIENTO DE TRABAJO SEGURO	Código: PT-REG-044 Fecha: noviembre 2024 Versión N°: 00
	RETIRO DE MATERIALES DE BODEGAS GOT	N° Contrato: 4600027592 Página 3 de 27

1. INTRODUCCION

1.1 PROPOSITO

El siguiente procedimiento de trabajo, tiene como objetivo proteger la vida y la integridad física de las personas en los trabajos que contemple el apoyo con **“RETIRO DE MATERIALES DE BODEGAS GOT”**, para el servicio **N°4600027592 DENOMINADO “SERVICIOS LOCALES IT-OT, TELECOMUNICACIONES, SERVICIOS ELECTRÓNICOS Y AMPLIFICACIÓN SONIDO, EVENTOS DSAL”**.

El procedimiento asegura que todas las actividades involucradas se realicen de forma segura, controlando los riesgos asociados y estableciendo métodos, materiales, equipos y dispositivos adecuados para cada tarea. Asimismo, busca proporcionar una base sólida para evaluar, supervisar y controlar la exposición de los trabajadores a riesgos, fomentando una conducta proactiva y constante en temas de seguridad.

1.2 ALCANCE

Este procedimiento de trabajo se aplica a todas las actividades relacionadas al Contrato N° 4600027592, denominado **“SERVICIOS LOCALES IT-OT, TELECOMUNICACIONES, SERVICIOS ELECTRÓNICOS Y AMPLIFICACIÓN SONIDO, EVENTOS DSAL”**.

1.3 NOMENCLATURA

Acrónimo	Descripción
ECF	: Estándares de Control de Fatalidades
EST	: Estándares de Salud en el Trabajo
RC	: Riesgo Crítico
ART	: Análisis de Riesgo en la Tarea
EPP	: Elemento de Protección Personal
IPER	: Identificación de Peligro y Evaluación de Riesgo
TV	: Tarjeta Verde
RSSO	: Reporte de Seguridad y Salud Ocupacional

1.4 REFERENCIAS

- ✓ Decreto Suprema N°72 Reglamento de Seguridad Minera. Modificado por el Decreto Supremo N°132.
- ✓ Decreto Supremo N°40 Reglamento sobre prevención de riesgos profesionales.
- ✓ Ley N°16.744 Sobre Accidentes del Trabajo y Enfermedades Profesionales.
- ✓ Reglamento interno de orden, higiene y seguridad empresa PSINET CHILE.
- ✓ Guía técnica para la evaluación y control de riesgos asociados al manejo o manipulación manual de carga
- ✓ Ley 20949, modifica el código del trabajo para reducir el peso de las cargas de manipulación manual.

	PROCEDIMIENTO DE TRABAJO SEGURO	Código: PT-REG-044 Fecha: noviembre 2024 Versión N°: 00
	RETIRO DE MATERIALES DE BODEGAS GOT	N° Contrato: 4600027592 Página 4 de 27

2. RESPONSABILIDADES

2.1. ADMINISTRADOR DE CONTRATO

- Revisar y aprobar el presente procedimiento de trabajo seguro.
- Asegurará que todo trabajador reciba verbalmente este procedimiento y sea evaluado según los conocimientos y criterios adquiridos por el trabajador mediante la difusión de este.
- Proveer a los trabajadores en forma gratuita los equipos de protección personal necesarios para prevenir accidentes del trabajo y enfermedades profesionales, de acuerdo con los estándares definidos por la corporación.
- Comunicar al administrador de contrato de Codelco, director GOT y al encargado seguridad y salud ocupacional por Codelco, inmediatamente antes de ocurrido cualquier accidente del trabajo con consecuencia real o potencial grave o fatal y las enfermedades profesionales diagnosticadas o resueltas.
- Adoptar todas las medidas necesarias para asegurar las condiciones adecuadas de salud y seguridad en todas las actividades.

2.2. ASESOR EN PREVENCIÓN DE RIESGOS

- Asegura el debido cumplimiento de las normativas de higiene y seguridad del contrato.
- Asesora a la línea de supervisión en la realización y actualización de las matrices de identificación de peligros y evaluación de la magnitud de riesgos.
- Instruir al personal en el correcto uso del equipo de protección personal.
- Debe exigir que las áreas de peligro estén convenientemente señalizadas y protegidas.
- Asesora en la investigación y análisis de los incidentes ocurridos, asesorando a la supervisión en el análisis causal que produjo el evento no deseado.
- Asesorar en el uso y aplicación de los controles de este procedimiento, los equipos de protección personal a utilizar, las herramientas y equipos, verificando que cumplan con los Riesgos Críticos y los Estándares de Control de Fatalidades.
- Participar activamente como asesor en la revisión y validación de este procedimiento y futuras actualizaciones.

2.3. SUPERVISOR

- Ejercer una adecuada y permanente supervisión de todos los trabajos destinada a proteger eficazmente la vida.
- Solicitar los recursos necesarios para que la actividad se realice en forma segura y con los implementos adecuados que aseguren la calidad del trabajo.
- Responsable que se ejecute la inspección de todos los equipos a utilizar en la actividad.
- Responsable de instruir al personal encargado de la actividad dejando registro de ello, indicando: el alcance del trabajo desde el punto de vista operacional, la asignación de la actividad que va a desarrollar cada trabajador y la evaluación de los riesgos.

	PROCEDIMIENTO DE TRABAJO SEGURO	Código: PT-REG-044 Fecha: noviembre 2024 Versión N°: 00
	RETIRO DE MATERIALES DE BODEGAS GOT	N° Contrato: 4600027592 Página 5 de 27

- Comprobar el entendimiento cabal del procedimiento y las instrucciones dadas al personal involucrado a través de evaluación de conocimiento, siendo esta aprobada con un 100%, de lo contrario debe re-instruir y re-evaluar.
- responsable del cumplimiento en terreno del presente procedimiento.
- Revisión de los documentos operacionales y/o seguridad que implique este trabajo.
- Tomar todas las medidas y cuantas fueran necesarias para prevenir las caídas de materiales.
- Recibir el trabajo una vez finalizado, determinando el cumplimiento de las instrucciones inicial e inspeccionar las variables de satisfacción: calidad y tiempo.

2.4. TRABAJADORES

- Cumplir con lo establecido en este procedimiento de trabajo
- Apoyar en las Solicitudes de autorizaciones correspondientes para ingresar al área de trabajo.
- Mantener las áreas de trabajo en las mejores condiciones de orden y aseo en forma permanente.
- Reportar de forma inmediata la ocurrencia de un evento no deseado.
- Efectuar controles al uso correcto y estado de mantención de los elementos y equipos usados por el trabajador.
- Corregir de forma inmediata cualquier condición o acto subestándar.
- Cumplir con lo establecido en este procedimiento de trabajo.
- Realizar el Análisis de Riesgo de la Tarea cada vez que se vaya a realizar el trabajo. Si las condiciones del trabajo cambian, no seguir trabajando sin antes reevaluar los riesgos en la nueva condición.
- Realizar inspecciones de los equipos y herramientas a utilizar.
- Comunicar a su coordinador líder o Supervisor cualquier situación que impidan su cabal desempeño en las actividades encomendadas.
- Acreditar a través de su firma toda la documentación difundida y correspondiente a la actividad a realizar.
- Utilizar en todo momento el equipo de protección personal, dispuesto por la empresa para el desarrollo de las diferentes actividades.
- El trabajador debe desempeñar su trabajo con absoluta disciplina y dedicación en el cumplimiento de sus obligaciones.
- Debe informar de inmediato a su línea de mando ante cualquier incidente por leve que sea e informar a través de “declaración del accidentado”.

	PROCEDIMIENTO DE TRABAJO SEGURO	Código: PT-REG-044 Fecha: noviembre 2024 Versión N°: 00
	RETIRO DE MATERIALES DE BODEGAS GOT	N° Contrato: 4600027592 Página 6 de 27

3. DEFINICIONES

- **Seguridad:** Ausencia de riesgos inaceptables de daño.
- **Incidente:** Evento de accidente o que tiene el potencial de accidente. Un incidente en que ocurre lesión, enfermedad, daño u otras pérdidas es denominado también cuasi pérdida. El termino de incidente incluye las cuasi perdidas.
- **Identificación de peligros:** Proceso de reconocer que un peligro existe y definir sus características.
- **Peligro:** Fuente, situación o acto, con el potencial de generar daño, lesión o enfermedad.
- **Consecuencia:** Nivel o grado de severidad asociado a las consecuencias de un accidente derivado de un riesgo fuera de control, se expresa por medio de una escala de magnitud de daños y que se expresa la gravedad potencial.
- **Evaluación de riesgo:** Proceso global que consiste en la identificación de eventos de eminente ocurrencia (peligros), la medida o tasación de los riesgos que están asociados a ellos, y el progreso de clasificación de tales riesgos en orden de prioridad, conforme **con** un criterio establecido. Este proceso determina la toma de decisiones sobre el control de las tareas y actividades en general.
- **Riesgo:** Combinación de la probabilidad y las consecuencias que deriva de la materialización de un suceso peligroso especificado.
- **Riesgo Aceptable:** Riesgo que se ha reducido a un nivel que puede ser aceptable para la organización, teniendo en consideración sus obligaciones legales y su propia política de seguridad y salud en el trabajo.
- **Proceso:** Secuencia de actividades que transforman los recursos en productos o servicios a objetos de satisfacer a quienes los reciben o utilizan. En este contexto se consideran la totalidad del proceso del servicio.
- **Actividad:** Cada una de las etapas desarrolladas en un proceso necesarias para obtener el producto o servicio objeto del proceso.
- **Operación o tarea:** Cada una de las acciones que se realizan para cada actividad del proceso, en condiciones de operación normal, partida detención del proceso, durante su mantención o situaciones de emergencias.
- **Acto o acción subestándar:** Es la conducta laboral errónea que omite o desvía de los procedimientos o estándar de trabajo aceptados como correctos por la organización.
- **Condición Subestándar:** Factor causal que radica en las condiciones físicas ambientales de los lugares o puestos de trabajo, conformado por el espacio físico, herramientas, instalaciones, estructuras, equipos y materiales en general que no cumplen con los requisitos mínimos para garantizar la protección de las personas y los recursos físicos del área de trabajo.
- **Actividades rutinarias:** Es toda aquella actividad que se realiza permanentemente en las actividades y propias del contrato.
- **Actividad no rutinaria:** Es toda aquella actividad que se realiza con una frecuencia superior a tres meses.
- **EPP:** Elementos de protección personal.
- **ART:** Análisis de riesgo de la tarea.
- **RSSO:** Reporte de Seguridad y Salud Ocupacional.

	PROCEDIMIENTO DE TRABAJO SEGURO	Código: PT-REG-044 Fecha: noviembre 2024 Versión N°: 00
	RETIRO DE MATERIALES DE BODEGAS GOT	N° Contrato: 4600027592 Página 7 de 27

4. DESCRIPCIÓN

4.1 ACTIVIDADES PREVIAS

1. Se procede a realizar la preparación del trabajo asignado a través de Correo u orden de trabajo, además la organización de equipos (Carro de arrastre, transpaleta) necesarios para la actividad.
2. Se procede a realiza los pasos 1 y 2 del documento ART para identificar los riesgos y controles críticos de la tarea a realizar en conjunto con el supervisor.
3. Se debe generar lista de chequeo del vehículo a utilizar si es que se requiere antes de comenzar con la conducción, cada vez que por algún motivo el conductor descienda del vehículo, este debe cerciorarse de que las condiciones son óptimas para lo cual debe generar un chequeo visual al exterior del vehículo.

4.2.- MÉTODO OPERACIONAL

4.2.1. RETIRO DE MATERIAL BODEGA GOT

- ✓ Encargado de bodega, Supervisor o técnicos de Telecomunicaciones rellena formulario de solicitud de materiales detallando las cantidades y tipos de materiales requeridos con el respectivo centro costo asociados a la actividad a realizar.
- ✓ La solicitud es revisada y aprobada por el supervisor o el encargado del área.
- ✓ Deberá utilizar EPP correspondiente a la tarea a realizar dependiendo de la bodega que se realice la entrega del material (guantes Cabritilla o precisión, lentes oscuros o claros, zapatos de seguridad, casco de seguridad y geólogo dependiendo la bodega) que son los EPP que bodega GOT exige como en sus instalaciones para realizar la actividad de retiro de materiales.
- ✓ Si es necesario usar equipo de traslado de materiales (Carro de arrastre, transpaleta), se debería realizar una inspección visual y el check list correspondiente el cual debe ser firmado por trabajador y supervisor, en caso de no estar el supervisor será el encargado de la actividad realizar la firma del documento, según punto 13.1 se encuentran los formatos para el carro de arrastre y 13.2 para equipo transpaleta, se debe usar el formato adecuado al equipo que se utilizará en la actividad.
- ✓ Posteriormente encontrándose en el sector o área de trabajo a intervenir se procederá a efectuar una inspección visual y realizar el check list de verificación de entorno, identificando los peligros y riesgos a su alrededor al momento de realizar labores. Con esto se procede a realizar los pasos 3, y 5 de la ART junto al equipo de trabajo en caso de trabajo simultaneo se debe completar el paso 4, si no tiquear la opción “no”.
- ✓ En caso de que no esté el supervisor para realizar la firma de la ART, será el líder del equipo quien realizara la firma de la documentación de seguridad.

	PROCEDIMIENTO DE TRABAJO SEGURO	Código: PT-REG-044 Fecha: noviembre 2024 Versión N°: 00
	RETIRO DE MATERIALES DE BODEGAS GOT	N° Contrato: 4600027592 Página 8 de 27

4.2.2. BODEGAS GOT

BODEGA DE INSUMOS: En esta bodega se almacena todo el material de computación, controles de acceso, multimedia, Radios comunicaciones e insumos de oficina.

ELEMENTOS DE PROTECCIÓN PERSONAL:

- ✚ Zapatos de seguridad.
- ✚ Guantes Cabritilla o precisión.
- ✚ Geólogo Naranja.

En caso de que la dimensión de la carga sobrepase los kilos según procedimiento de manejo manual de carga, se debe solicitar apoyo a supervisores para realizar la carga del material con un mínimo dos personas.

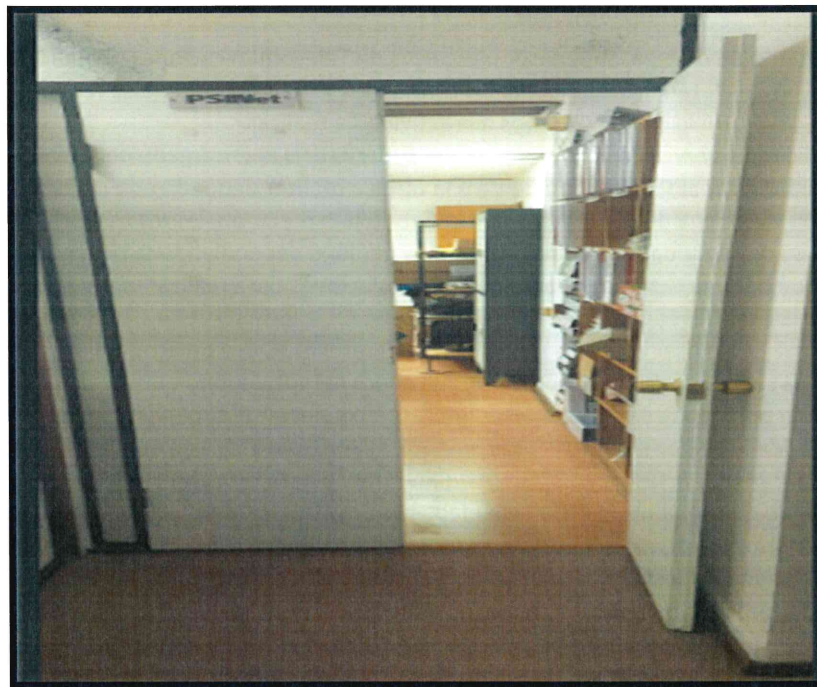

BODEGA DE NETWORKING: Bodega destinada para todo el material de Networking, enlaces fibra óptica y materiales de telecomunicaciones.

ELEMENTOS DE PROTECCIÓN PERSONAL:

- ✦ Zapatos de seguridad.
- ✦ Guantes Cabritilla o precisión.
- ✦ Casco de seguridad.
- ✦ Lentes claros/oscuros.
- ✦ Geólogo Naranja.

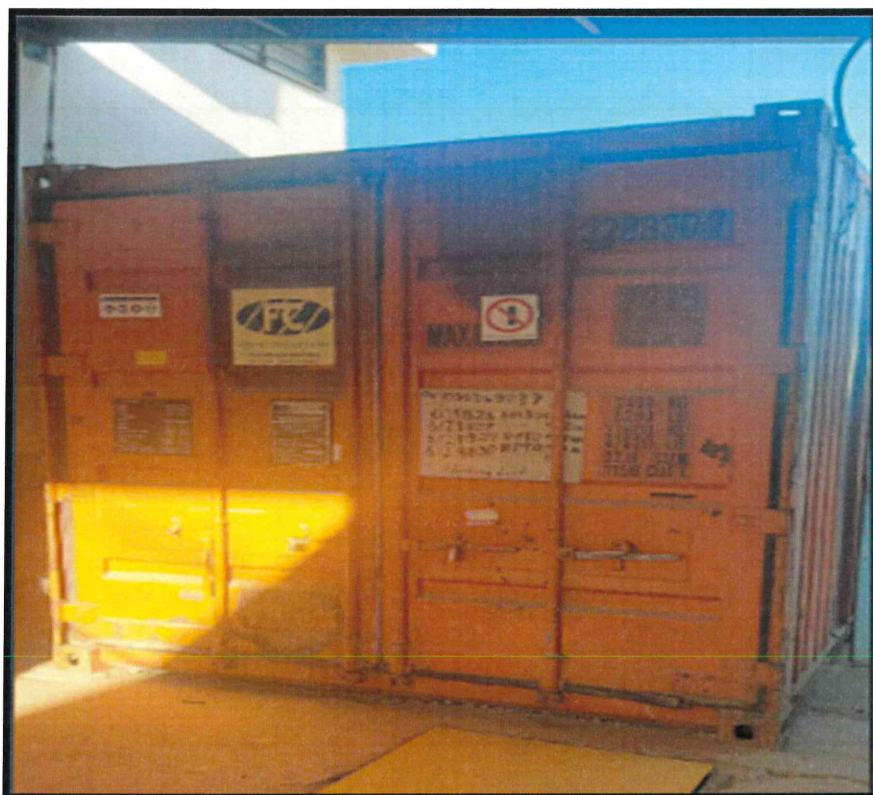

PATIO BODEGA GOT: Bodega destinada para la recepción de materiales paletizados y en gabinetes de grandes dimensiones

ELEMENTOS DE PROTECCIÓN PERSONAL:

- ✚ Zapatos de seguridad.
- ✚ Casco de seguridad.
- ✚ Guantes Cabritilla o precisión.
- ✚ Lentes claros/oscuros.
- ✚ Chaleco geólogo Naranja.

En caso de que la dimensión de la carga sobrepase los kilos según procedimiento de manejo manual de carga, se debe solicitar apoyo a supervisores para realizar la carga del material con un mínimo dos personas.



BODEGA DE ENLACE: Bodega destinada para almacenar Materiales de CCTV y enlace de comunicaciones, Televisores, equipos de climatización.

ELEMENTOS DE PROTECCIÓN PERSONAL:

- ✚ Zapatos de seguridad.
- ✚ Guantes Cabritilla o precisión.
- ✚ Casco de seguridad.
- ✚ Lentes claros/oscuros.
- ✚ Chaleco geólogo Naranja.

En caso de que la dimensión de la carga sobrepase los kilos según procedimiento de manejo manual de carga, se debe solicitar apoyo a supervisores para realizar la carga del material con un mínimo dos personas.

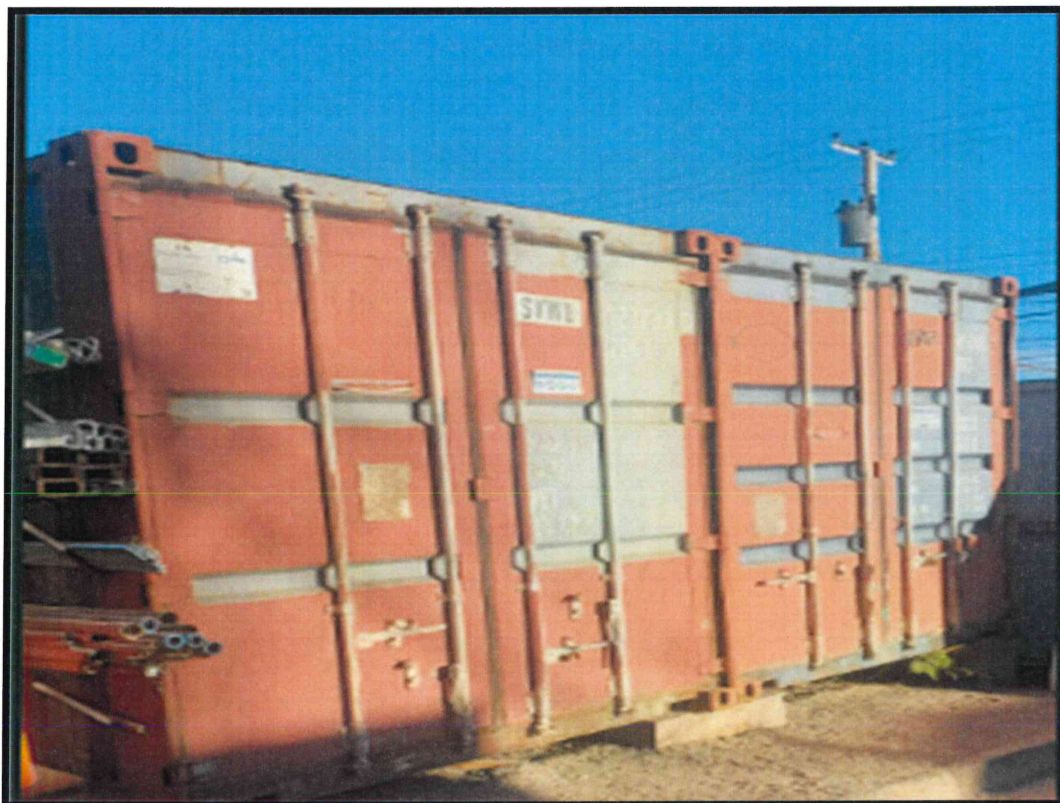

	PROCEDIMIENTO DE TRABAJO SEGURO	Código: PT-REG-044 Fecha: noviembre 2024 Versión N°: 00
	RETIRO DE MATERIALES DE BODEGAS GOT	N° Contrato: 4600027592 Página 12 de 27

BODEGA DE UPS Y ENERGÍAS RENOVABLES: Bodega destinada para el almacenamiento de UPS y sistemas de energías solares.

ELEMENTOS DE PROTECCIÓN PERSONAL:

- ✦ Zapatos de seguridad.
- ✦ Guantes Cabritilla o precisión.
- ✦ Casco de seguridad.
- ✦ Lentes claros/oscuros.
- ✦ Chaleco geólogo Naranja.

En caso de que la dimensión de la carga sobrepase los kilos según procedimiento de manejo manual de carga, se debe solicitar apoyo a supervisores para realizar la carga del material con un mínimo dos personas.









PROCEDIMIENTO DE TRABAJO SEGURO

RETIRO DE MATERIALES DE BODEGAS GOT

Código: PT-REG-044
Fecha: noviembre 2024
Versión N°: 00
N° Contrato: 4600027592
Página **13** de **27**

BODEGA DE PROYECTOS: Bodega destinada para el almacenamiento de materiales de proyectos destinados a servicios GOT

ELEMENTOS DE PROTECCIÓN PERSONAL:

-  Zapatos de seguridad.
-  Guantes Cabritilla o precisión.
-  Lentes claros/oscuros.
-  Chaleco geólogo Naranja.

En caso de que la dimensión de la carga sobrepase los kilos según procedimiento de manejo manual de carga, se debe solicitar apoyo a supervisores para realizar la carga del material con un mínimo dos personas.

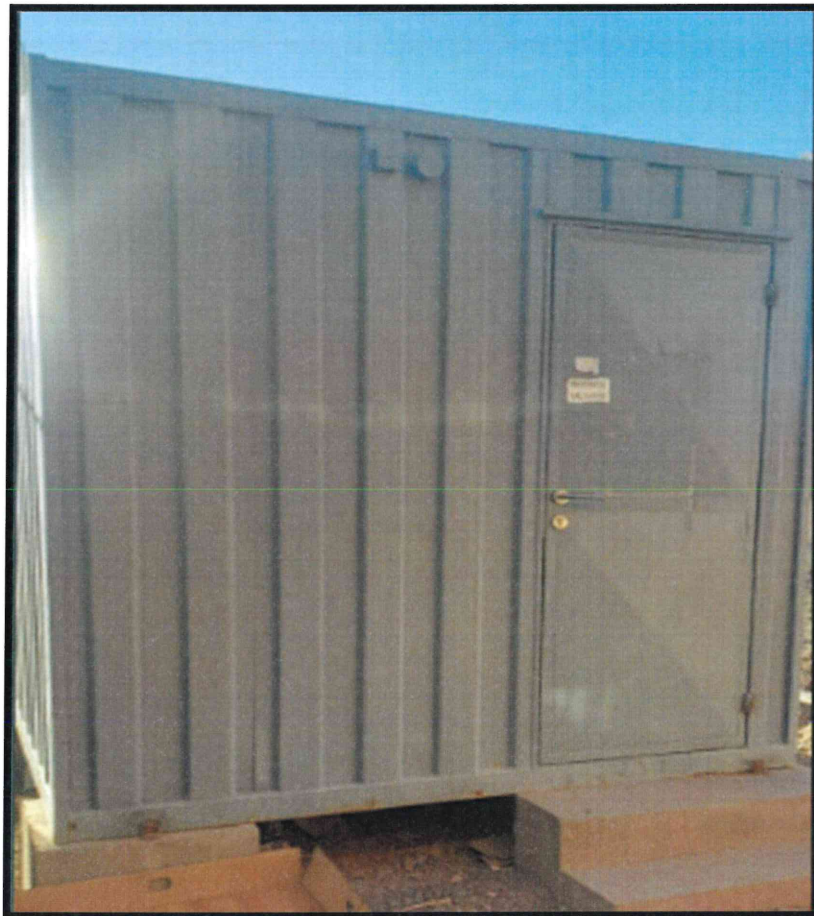

	PROCEDIMIENTO DE TRABAJO SEGURO	Código: PT-REG-044 Fecha: noviembre 2024 Versión N°: 00
	RETIRO DE MATERIALES DE BODEGAS GOT	N° Contrato: 4600027592 Página 14 de 27

Bodega de ferretería: bodega destinada para almacenar materiales de ferretería abarcan una amplia gama de productos esenciales para la construcción, el mantenimiento y la reparación en diversos sectores, incluyendo la industria, la construcción:

ELEMENTOS DE PROTECCIÓN PERSONAL:

- ✚ Zapatos de seguridad.
- ✚ Guantes Cabritilla o precisión.
- ✚ Casco de seguridad.
- ✚ Lentes claros/oscuras.
- ✚ Chaleco geólogo Naranja.

En caso de que la dimensión de la carga sobrepase los kilos según procedimiento de manejo manual de carga, se debe solicitar apoyo a supervisores para realizar la carga del material con un mínimo dos personas.



BODEGA LEGRAND: Bodega destinada para almacenar materiales de canalización de cableados de red e instalación de puntos de red y baterías.

ELEMENTOS DE PROTECCIÓN PERSONAL:

- 🔧 Zapatos de seguridad.
- 🔧 Guantes Cabritilla o precisión.
- 🔧 Lentes claros/oscuros.
- 🔧 Chaleco geólogo Naranja.







	PROCEDIMIENTO DE TRABAJO SEGURO	Código: PT-REG-044 Fecha: noviembre 2024 Versión N°: 00
	RETIRO DE MATERIALES DE BODEGAS GOT	N° Contrato: 4600027592 Página 16 de 27

BODEGA PROYECTO/NETWORKING: Bodega destinada para todo el material de Networking, enlaces fibra óptica, materiales de telecomunicaciones, UPS y materiales de proyectos.

En caso de que la dimensión de la carga sobrepase los kilos según procedimiento de manejo manual de carga, se debe solicitar apoyo a supervisores para realizar la carga del material con un mínimo dos personas.

ELEMENTOS DE PROTECCIÓN PERSONAL:

-  Zapatos de seguridad.
-  Guantes Cabritilla o precisión.
-  Casco de seguridad.
-  Lentes claros/oscuros.
-  Geólogo Naranja.



BODEGA RAMPA INCA: Bodega destinada para todo el material de grandes dimensiones, tales como paneles solares, grupos generadores, carros de comunicaciones, tableros de comunicaciones, antenas etc.

Al ser recinto industrial se debe contar con todos los elementos de protección personal exigidos por el área de minas.

Además, para el traslado de materiales a esta bodega se debe realizar en cama baja o camión pluma por la dimensión de los materiales que se almacenan en esta bodega, el retiro de material se debe realizar de la misma manera.

ELEMENTOS DE PROTECCIÓN PERSONAL:

- Zapatos de seguridad.
- Guantes Cabritilla o precisión.
- Casco de seguridad.
- Lentes claros/oscuros.
- Geólogo Naranja.



La ubicación de esta bodega se encuentra en el sector rotonda de área mina 2600.

	PROCEDIMIENTO DE TRABAJO SEGURO	Código: PT-REG-044 Fecha: noviembre 2024 Versión N°: 00
	RETIRO DE MATERIALES DE BODEGAS GOT	N° Contrato: 4600027592 Página 18 de 27

4.2.3. TERMINO DEL PROCESO DE ENTREGA

- ✓ Se realiza la entrega del material indicado en formulario a supervisor o encargado.
- ✓ El encargado de recibir los materiales firma el formulario para confirmar la recepción de los materiales en las cantidades y condiciones indicadas.
- ✓ El formulario firmado por la persona que recibe el material se archiva como evidencia de la entrega de materiales y se registra en planilla Excel para el tratamiento administrativo de compras para la reposición de materiales.

	PROCEDIMIENTO DE TRABAJO SEGURO	Código: PT-REG-044 Fecha: noviembre 2024 Versión N°: 00
	RETIRO DE MATERIALES DE BODEGAS GOT	N° Contrato: 4600027592 Página 19 de 27

5. EQUIPOS MATERIALES Y HERRAMIENTAS

5.1 EQUIPOS, MATERIALES Y HERRAMIENTAS

- ✓ Camioneta. (si es que se requiere).
- ✓ Malla Pick UP. (si es que se requiere).
- ✓ Eslingas (si es que se requiere).
- ✓ Carro de arrastre (si es que se requiere).
- ✓ Transpaleta (si es que se requiere).

5.2 ELEMENTOS DE PROTECCIÓN PERSONAL

- ✓ Casco de seguridad (Si se requiere).
- ✓ Cubrenuca / monja (si se requiere).
- ✓ Lentes de seguridad claros y oscuros (Si se requiere).
- ✓ Guantes de seguridad precisión o cabritilla.
- ✓ Zapatos de seguridad dieléctricos.
- ✓ Chaleco reflectante color naranja. (Si se requiere).
- ✓ Bloqueador solar Factor 50+.

	PROCEDIMIENTO DE TRABAJO SEGURO	Código: PT-REG-044 Fecha: noviembre 2024 Versión N°: 00
	RETIRO DE MATERIALES DE BODEGAS GOT	N° Contrato: 4600027592 Página 20 de 27

6.- ANALISIS DE RIESGOS DE LA TAREA

Tarea o Actividad	Peligros asociados a la actividad.	Evento de riesgo potencial no deseado.	Consecuencias	Medidas Preventivas	Métodos de trabajo correcto
Traslado de Personal caminando a distintas áreas de trabajo.	Transitar por accesos no habilitados	Atropello en tránsito por el lugar de trabajo. Caídas mismo nivel Caída a distinto nivel	<ul style="list-style-type: none"> • Fractura • Politraumatismos • Muerte • Contusión 	1.- Respetar delimitaciones de tránsito de las áreas de trabajo. 2.- Planificar tareas de trabajo ART (Ver, Pensar, actuar) y estar atento a las condiciones del sector. 3.- Transitar por sectores con iluminación adecuada. 4.- Solicitar permisos al ingresar a sectores. 5.- EST 06. Fatiga y somnolencia 6. Charlas operacionales	1.- Procedimiento de trabajo, PT-REG-044 Retiro de materiales de bodega GOT PT-MMC-029 Manejo Manual de carga 2.- Procedimiento detención de tarea (Tarjeta verde). 3.- Inducción de áreas de trabajo. 4.- Conocimiento en Plan de Emergencia.
Retiro y entrega de materiales de bodegas	Postura inadecuada en el manejo manual de carga Transitar por accesos no habilitados	Caídas al mismo nivel Golpeado por y contra objetos Caída a distinto nivel Sobre esfuerzo por manipulación manual de carga Aprisionamiento de manos Cortes en manos Caída de objetos	<ul style="list-style-type: none"> • Fractura • Politraumatismos • Contusión • Lesión Lumbar 	1.- Planificar tareas de trabajo (Ver, Pensar, actuar) Atento a las condiciones del sector. 2.- No exponerse a sectores con riesgo de caída sin las medidas de seguridad. 3. Uso equipo protección personal específico a la tarea. 7.- housekeeping 8.- Conocimiento en sectores de traslado de personal. 9.- Conocer y portar tarjeta verde. 10.- Portar equipo de protección personal. 11.- EST 06. Fatiga y somnolencia 12.- Conocer números de emergencia.	1.- Procedimiento de trabajo, PT-REG-044 Retiro de materiales de bodega GOT, PT-MMC-029 Manejo Manual de carga 2.- Procedimiento detención de tarea (Tarjeta verde). 3.- Inducción de áreas de trabajo. 4.- Conocimiento en Plan de Emergencia.

	PROCEDIMIENTO DE TRABAJO SEGURO	Código: PT-REG-044 Fecha: noviembre 2024 Versión N°: 00
	RETIRO DE MATERIALES DE BODEGAS GOT	N° Contrato: 4600027592 Página 21 de 27

7.- NÚMERO DE EMERGENCIAS

Divisional: 522474111.

Potrerrillos: 522463911.

Barquito: 522488517.

NOMBRE	CARGO	TELEFONO
Max Bustamante Riffo	Administrador de contrato	974971772
Rodrigo Caminada Salas	Supervisor TI	944330367
Dámaris Cordero Jofré	Asesor de seguridad	944439940
Marcos Villarroel Castro	Asesor de seguridad	944464360

Se comunicará a supervisor, Administrador de Contrato y asesor de seguridad en caso de accidente.

8.- ORDEN Y ASEO

- 🚦 El orden y aseo (Housekeeping), es una actividad fundamental y necesaria, y es de responsabilidad de cada persona que trabaje en la empresa al finalizar sus actividades.
- 🚦 Las áreas de tránsito de las bodegas deberán estar libres de residuos y materiales.

	PROCEDIMIENTO DE TRABAJO SEGURO	Código: PT-REG-044 Fecha: noviembre 2024 Versión N°: 00
	RETIRO DE MATERIALES DE BODEGAS GOT	N° Contrato: 4600027592 Página 22 de 27

9. CONTROL DE MODIFICACIONES

CONTROL MODIFICACIONES			
N° VERSION	DESCRIPCION	FECHA	REALIZADO POR NOMBRE / CARGO
00	Creación de documento	Noviembre 2024	Supervisor Servicios Locales/ Asesor en seguridad

	PROCEDIMIENTO DE TRABAJO SEGURO	Código: PT-REG-044 Fecha: noviembre 2024 Versión N°: 00
	RETIRO DE MATERIALES DE BODEGAS GOT	N° Contrato: 4600027592 Página 23 de 27

10.- BITACORA PARA SOLICITAR MODIFICACIONES EL PROCEDIMIENTO

BITACORA DE SOLICITUD DE MODIFICACIONES				
N° SECCIÓN	N° PAGINA	FECHA	DETALLE DE LA SOLICITUD	REALIZADO POR NOMBRE / FIRMA

	PROCEDIMIENTO DE TRABAJO SEGURO	Código: PT-REG-044 Fecha: noviembre 2024 Versión N°: 00
	RETIRO DE MATERIALES DE BODEGAS GOT	N° Contrato: 4600027592 Página 24 de 27

11 REGISTRO DE CAPACITACION Y DIFUSION DEL PROCEDIMIENTO.

Se deja registro que en la difusión de entendimiento del PT-REG-044 ; “Procedimiento de trabajo seguro **“PROCEDIMIENTO RETIRO DE MATERIALES DE BODEGA GOT”** participo el siguiente personal.

NOMBRE / APELLIDOS	RUT	CARGO	FIRMA
INSTRUIDO POR:			
FIRMA:		FECHA:	
HORA INICIO:		HORA TERMINO:	

	PROCEDIMIENTO DE TRABAJO SEGURO	Código: PT-REG-044 Fecha: noviembre 2024 Versión N°: 00
	RETIRO DE MATERIALES DE BODEGAS GOT	N° Contrato: 4600027592 Página 25 de 27



12 .- REGISTROS

- ✚ Análisis de riesgos de la tarea (ART)
- ✚ Declaración de fatiga y somnolencia.
- ✚ Declaración de aptitudes físicas y psicológicas.

	PROCEDIMIENTO DE TRABAJO SEGURO	Código: PT-REG-044 Fecha: noviembre 2024 Versión N°: 00 N° Contrato: 4600027592 Página 26 de 27
	RETIRO DE MATERIALES DE BODEGAS GOT	

13. ANEXOS

13.1 CHECK LIST CARRO DE ARRASTRE MANUAI DE CARGA.

				HOJA CHEQUEO CARRO TRANSPORTE DE DOS RUEDAS				
Inspeccionado por		Cargo:		Fecha		Firma		
	Preguntas/marcas con una X en caso de SI o NO, En caso de responder NO complementar con la observación e informar al supervisión para la evaluación correspondiente.							
	1. ¿Tiene Asas en Buen estado?			SI	NO	Observación:		
	2. ¿Tiene Ruedas en Buen estado?			SI	NO	Observación:		
	3. ¿La estructura metálica se encuentra en buen estado?			SI	NO	Observación:		
	4. ¿Las ruedas son las apropiadas?			SI	NO	Observación:		
5. ¿Indique código de color?								
Revisado por:		Cargo		Fecha		Firma		



PROCEDIMIENTO DE TRABAJO SEGURO

RETIRO DE MATERIALES DE BODEGAS GOT

Código: PT-REG-044
Fecha: noviembre 2024
Versión N°: 00
N° Contrato: 4600027592
Página 27 de 27

13.2 CHECK LIST TRANSPALETA MANUAL DE CARGA.

PSINet				HOJA CHEQUEO TRANSPALETA MANUAL			
Inspeccionado por		Cargo:		Fecha		Firma	
		Preguntas/marcas con una X en caso de SI o NO, En caso de responder NO complementar con la observación e informar al supervisión para la evaluación correspondiente.					
		1. ¿El transpaleta se utilizan solo para los fines que fueron diseñados, Traslado de carga paletizadas?		SI	NO	Observación:	
		2. ¿Las ruedas directrices se encuentran en buen estado?		SI	NO	Observación:	
		3. ¿El engrase de las partes móviles se encuentra en óptimas condiciones?		SI	NO	Observación:	
		4. ¿El sistema de rodados se encuentra en buen estado?		SI	NO	Observación:	
		5. ¿El sistema de levante y freno no presenta dificultades?		SI	NO	Observación:	
		5. ¿Horquillas no presenta grietas, daños, deformación?		SI	NO	Observación:	
		6. ¿La barra de tracción del transpaleta se encuentra en buen estado?		SI	NO	Observación:	
7. ¿El Sistema hidráulico no tiene filtraciones?		SI	NO	Observación:			
8. Indique Código de color							
Revisado por Supervis		Cargo		Fecha		Firma	

