

NOMBRE RELATOR/A (ES):

Manuelo Zuleta R

FIRMA:

[Firma]

SUPERVISOR DE TELECOMUNICACIONES

FECHA:

7-7-2024

HORA INICIO:

09:30

HORA DE TÉRMINO:

10:30

LUGAR:

GOT

Nº CONTRATO: 4600027592

OBJETIVOS: Difusión de procedimiento de trabajo seguro "Instalación y reparación de líneas telefónicas"

MATERIA(S) TRATADA(S): Propósito, alcance, nomenclatura, responsabilidades, definiciones

Descripción O método operacional, en caso de instalación, en caso de reparación, de las solicitudes de

Ingreso a áreas y equipos, Equipos, materiales y herramientas, elementos de protección personal, análisis de

riesgo de la tarea, numero de emergencias, orden y aseo, Registro de capacitación y difusión del

Procedimiento,, registros, anexos.

DECISIONES TOMADAS: Respetar y cumplir con lo establecido en seguridad.

COMPROMISOS:.

PARTICIPANTES:

	NOMBRE	RUT	CARGO / EMPRESA	FIRMA
1.-	<i>Fco Pohlmann</i>	<i>21419695-6</i>	<i>Teleco Tec.</i>	<i>[Firma]</i>
2.-	<i>Hector Lino O.</i>	<i>19.776.073-8</i>	<i>rec. repara</i>	<i>[Firma]</i>
3.-	<i>Emerson Barros</i>	<i>15.775.864-0</i>	<i>tec. Teleco</i>	<i>[Firma]</i>
4.-				
5.-				
6.-				
7.-				
8.-				
9.-				
10.-				
11.-				
12.-				
13.-				
14.-				
15.-				
16.-				
17.-				
18.-				
19.-				
20.-				



Evaluación Procedimiento Trabajo Seguro
"INSTALACION Y REPARACION DE LINEAS TELEFONICAS"

Nombre: Foo Pohlmann RUN : 21419695-6 Firma: [Firma]

Fecha: 7-7-2024 Puntaje: 100 Evaluación (%): 100%

Para aprobar esta evaluación escrita es de un 100%.

1. Definición de ART: (10 puntos)

- a) Hoja de planificación de trabajo
- b) Análisis del riesgo del trabajador
- ☒ c) Análisis del riesgo de la tarea
- d) Ninguna es correcta

2. Indique algunas de las responsabilidades del trabajador: (10 puntos).

- a) Cumplir con lo establecido en este procedimiento de trabajo
- b) Apoyar en las Solicitudes de autorizaciones correspondientes para ingresar al área de trabajo.
- c) Mantener las áreas de trabajo en las mejores condiciones de orden y aseo en forma permanente.
- d) Reportar de forma inmediata la ocurrencia de un evento no deseado.
- ☒ e) Todas son correctas

3. Identifique los riesgos críticos asociados a la actividad: (10 puntos)

- a) RC12 Contacto con material fundido
- b) RC02 Caída Distinto Nivel
- c) RC13 Caída de objetos, herramientas o estructuras de distinto nivel.
- d) Solo A es correcta.
- ☒ e) Solo B y C son correctas.

4.- Los números de emergencias son: (10 puntos).

- a) El Salvador 522474111 – Potrerillo 522473911 – Barquito 522478549
- ☒ b) El Salvador 522474111 – Potrerillo 522463911 – Barquito 522488549
- c) El Salvador 522474133 – Potrerillo 522464111 – Barquito 522484985

5. Indique cuales son los elementos de protección personal para el desarrollo de la actividad: (10 puntos)

- a) Casco de seguridad con barbiquejo, si es exigencia del área.
- b) Lentes de seguridad claros y oscuros
- c) Guantes de seguridad
- d) Zapatos de seguridad dieléctricos.
- e) Chaleco reflectante color naranja.
- f) Arnés de seguridad con faja y todos sus accesorios
- g) Buzo tipo piloto o ropa de trabajo corporativo.
- h) Bloqueador solar F50+
- i) Todas son Correctas.

6. Identifique con nombre los equipos que se muestran a continuación: (25 puntos)



Central telefónica
Hicom y Protectores

Telefono Anexo

7. Cual de los pasos mencionados a continuación corresponde al procedimiento de trabajo en caso de instalación de línea telefónica: (25 puntos)

- a) Traslado al área en camioneta para realizar trabajo, el cual se deberá realizar con 2 personas como mínimo.
- b) Antes de comenzar los trabajos, se deberá realizar la ART, Check-list de camioneta, escalas y arnés de seguridad.
- c) Se hará revisión de área de trabajo, para verificar si se encuentran en óptimas condiciones para ejecutar los trabajos.
- d) Instalar escala telescópica y amarrar o fijarla mediante cuerdas o eslingas.
- e) Se solicitarán los datos de línea telefónica a instalar, los cuales son Hicom (ubicación física en central) y número de anexo a instalar.
- f) Se realiza cruzada en central telefónica
- g) Todas son correctas.

Nombre	Cargo	Firma
Teo Pohlmann	Tec. Telecom	



Evaluación Procedimiento Trabajo Seguro
"INSTALACION Y REPARACION DE LINEAS TELEFONICAS"

Nombre: Hector Lero O. RUN : 19.372.082-8 Firma: Hector

Fecha: 7-7-2021 Puntaje: 100 Evaluación (%): 100%

Para aprobar esta evaluación escrita es de un 100%.

1. Definición de ART: (10 puntos)

- ☐ a) Hoja de planificación de trabajo
- ☒ b) Análisis del riesgo del trabajador
- ☒ c) Análisis del riesgo de la tarea
- ☐ d) Ninguna es correcta

2. Indique algunas de las responsabilidades del trabajador: (10 puntos).

- ☐ a) Cumplir con lo establecido en este procedimiento de trabajo
- ☐ b) Apoyar en las Solicitudes de autorizaciones correspondientes para ingresar al área de trabajo.
- ☐ c) Mantener las áreas de trabajo en las mejores condiciones de orden y aseo en forma permanente.
- ☒ d) Reportar de forma inmediata la ocurrencia de un evento no deseado.
- ☒ e) Todas son correctas

3. Identifique los riesgos críticos asociados a la actividad: (10 puntos)

- ☐ a) RC12 Contacto con material fundido
- ☐ b) RC02 Caída Distinto Nivel
- ☒ c) RC13 Caída de objetos, herramientas o estructuras de distinto nivel.
- ☐ d) Solo A es correcta.
- ☒ e) Solo B y C son correctas.

4.- Los números de emergencias son: (10 puntos).

- ☒ a) El Salvador 522474111 – Potrerillo 522473911 – Barquito 522478549
- ☒ b) El Salvador 522474111 – Potrerillo 522463911 – Barquito 522488549
- ☐ c) El Salvador 522474133 – Potrerillo 522464111 – Barquito 522484985

5. Indique cuales son los elementos de protección personal para el desarrollo de la actividad: (10 puntos)

- a) Casco de seguridad con barbiquejo, si es exigencia del área.
- b) Lentes de seguridad claros y oscuros
- c) Guantes de seguridad
- d) Zapatos de seguridad dieléctricos.
- e) Chaleco reflectante color naranja.
- f) Arnés de seguridad con faja y todos sus accesorios
- g) Buzo tipo piloto o ropa de trabajo corporativo.
- h) Bloqueador solar F50+
- i) Todas son Correctas.

6. Identifique con nombre los equipos que se muestran a continuación: (25 puntos)

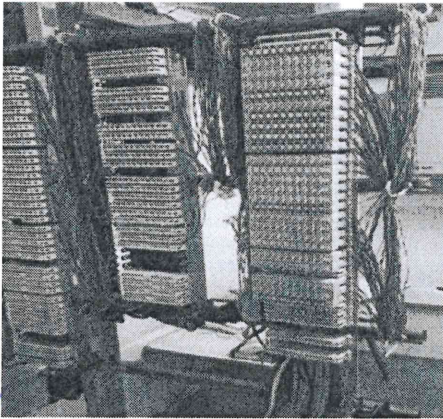

central telefónica
Hicom y protectores

telefono analogo

7. Cual de los pasos mencionados a continuación corresponde al procedimiento de trabajo en caso de instalación de línea telefónica: (25 puntos)

- a) Traslado al área en camioneta para realizar trabajo, el cual se deberá realizar con 2 personas como mínimo.
- b) Antes de comenzar los trabajos, se deberá realizar la ART, Check-list de camioneta, escalas y arnés de seguridad.
- c) Se hará revisión de área de trabajo, para verificar si se encuentran en óptimas condiciones para ejecutar los trabajos.
- d) Instalar escala telescópica y amarrar o fijarla mediante cuerdas o eslingas.
- e) Se solicitarán los datos de línea telefónica a instalar, los cuales son Hicom (ubicación física en central) y número de anexo a instalar.
- f) Se realiza cruzada en central telefónica
- g) Todas son correctas.

Nombre	Cargo	Firma
Arceza Lugo	Tec. Telecom	Arceza



Evaluación Procedimiento Trabajo Seguro
"INSTALACION Y REPARACION DE LINEAS TELEFONICAS"

Nombre: Emerson Barros R. RUN : 15.775.864-0 Firma: [Firma]

Fecha: 7-7-2024 Puntaje: 100 Evaluación (%): 100%

Para aprobar esta evaluación escrita es de un 100%.

1. Definición de ART: (10 puntos)

- a) Hoja de planificación de trabajo
- b) Análisis del riesgo del trabajador
- ☒ c) Análisis del riesgo de la tarea
- d) Ninguna es correcta

2. Indique algunas de las responsabilidades del trabajador: (10 puntos).

- a) Cumplir con lo establecido en este procedimiento de trabajo
- b) Apoyar en las Solicitudes de autorizaciones correspondientes para ingresar al área de trabajo.
- c) Mantener las áreas de trabajo en las mejores condiciones de orden y aseo en forma permanente.
- d) Reportar de forma inmediata la ocurrencia de un evento no deseado.
- ☒ e) Todas son correctas

3. Identifique los riesgos críticos asociados a la actividad: (10 puntos)

- a) RC12 Contacto con material fundido
- b) RC02 Caída Distinto Nivel
- c) RC13 Caída de objetos, herramientas o estructuras de distinto nivel.
- d) Solo A es correcta.
- ☒ e) Solo B y C son correctas.

4.- Los números de emergencias son: (10 puntos).

- a) El Salvador 522474111 – Potrerillo 522473911 – Barquito 522478549
- ☒ b) El Salvador 522474111 – Potrerillo 522463911 – Barquito 522488549
- c) El Salvador 522474133 – Potrerillo 522464111 – Barquito 522484985

5. Indique cuales son los elementos de protección personal para el desarrollo de la actividad: (10 puntos)

- a) Casco de seguridad con barbiquejo, si es exigencia del área.
- b) Lentes de seguridad claros y oscuros
- c) Guantes de seguridad
- d) Zapatos de seguridad dieléctricos.
- e) Chaleco reflectante color naranja.
- f) Arnés de seguridad con faja y todos sus accesorios
- g) Buzo tipo piloto o ropa de trabajo corporativo.
- h) Bloqueador solar F50+
- i) Todas son Correctas.

6. Identifique con nombre los equipos que se muestran a continuación: (25 puntos)

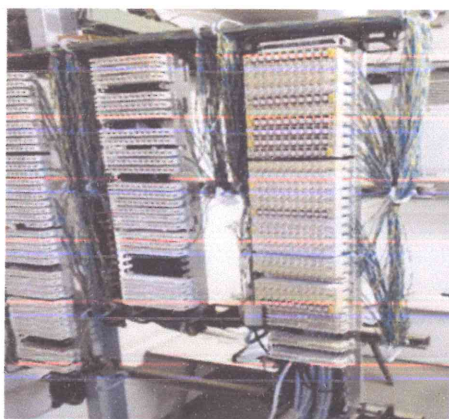

✓ Es una central telefónica, con sus protectores y Hicom

✓ Telefono Anexo

7. Cual de los pasos mencionados a continuación corresponde al procedimiento de trabajo en caso de instalación de línea telefónica: (25 puntos)

- a) Traslado al área en camioneta para realizar trabajo, el cual se deberá realizar con 2 personas como mínimo.
- b) Antes de comenzar los trabajos, se deberá realizar la ART, Check-list de camioneta, escalas y arnés de seguridad.
- c) Se hará revisión de área de trabajo, para verificar si se encuentran en óptimas condiciones para ejecutar los trabajos.
- d) Instalar escala telescópica y amarrar o fijarla mediante cuerdas o eslingas.
- e) Se solicitarán los datos de línea telefónica a instalar, los cuales son Hicom (ubicación física en central) y número de anexo a instalar.
- f) Se realiza cruzada en central telefónica
- g) Todas son correctas.

Nombre	Cargo	Firma
Emerson Barros Rivas	TEC. TELECO	

NOMBRE RELATOR/A (ES): Marcelo Zuleta Rebolledo

FIRMA:

FECHA: 8-5-2024 HORA INICIO: 17:30

HORA DE TÉRMINO: 18:30

LUGAR: GOT

N° CONTRATO: 4600027592

OBJETIVOS: Difusión de procedimiento de trabajo seguro "Instalación y reparación de líneas telefónicas"

MATERIA(S) TRATADA(S): Propósito, alcance, nomenclatura, referencias responsabilidades, definiciones Descripción O método operacional, en caso de instalación, en caso de reparación, de las solicitudes de Ingreso a áreas y equipos, Equipos, materiales y herramientas, elementos de protección personal, análisis de riesgo de la tarea, numero de emergencias, orden y aseo, Registro de capacitación y difusión del Procedimiento,, registros, anexos.

DECISIONES TOMADAS: Respetar y cumplir con lo establecido en seguridad.

COMPROMISOS:

PARTICIPANTES:

	NOMBRE	RUT	CARGO / EMPRESA	FIRMA
1.-	JOSE CASTILLO P.	16.388.765-7	tec. telecom / PSINet	
2.-				
3.-				
4.-				
5.-				
6.-				
7.-				
8.-				
9.-				
10.-				
11.-				
12.-				
13.-				
14.-				
15.-				
16.-				
17.-				
18.-				
19.-				
20.-				



Evaluación Procedimiento Trabajo Seguro
"INSTALACION Y REPARACION DE LINEAS TELEFONICAS"

Nombre: JOSE CASTILLO PIZARRA RUN: 16.388.765.7 Firma: [Firma]

Fecha: 08-05-2024 Puntaje: 100 Evaluación (%): 100%

Para aprobar esta evaluación escrita es de un 100%.

1. Definición de ART: (10 puntos)

- a) Hoja de planificación de trabajo
- b) Análisis del riesgo del trabajador
- ☒ c) Análisis del riesgo de la tarea
- d) Ninguna es correcta

2. Indique algunas de las responsabilidades del trabajador: (10 puntos).

- a) Cumplir con lo establecido en este procedimiento de trabajo
- b) Apoyar en las Solicitudes de autorizaciones correspondientes para ingresar al área de trabajo.
- c) Mantener las áreas de trabajo en las mejores condiciones de orden y aseo en forma permanente.
- ☒ d) Reportar de forma inmediata la ocurrencia de un evento no deseado.
- ☒ e) Todas son correctas

3. Identifique los riesgos críticos asociados a la actividad: (10 puntos)

- a) RC12 Contacto con material fundido
- b) RC02 Caída Distinto Nivel
- c) RC13 Caída de objetos, herramientas o estructuras de distinto nivel.
- ☒ d) Solo A es correcta.
- ☒ e) Solo B y C son correctas.

4.- Los números de emergencias son: (10 puntos).

- ☒ a) El Salvador 522474111 – Potrerillo 522473911 – Barquito 522478549
- ☒ b) El Salvador 522474111 – Potrerillo 522463911 – Barquito 522488549
- c) El Salvador 522474133 – Potrerillo 522464111 – Barquito 522484985

5. Indique cuales son los elementos de protección personal para el desarrollo de la actividad: (10 puntos)

- a) Casco de seguridad con barbiquejo, si es exigencia del área.
- b) Lentes de seguridad claros y oscuros
- c) Guantes de seguridad
- d) Zapatos de seguridad dieléctricos.
- e) Chaleco reflectante color naranja.
- f) Arnés de seguridad con faja y todos sus accesorios
- g) Buzo tipo piloto o ropa de trabajo corporativo.
- h) Bloqueador solar F50+
- ☒ i) Todas son Correctas.

6. Identifique con nombre los equipos que se muestran a continuación: (25 puntos)

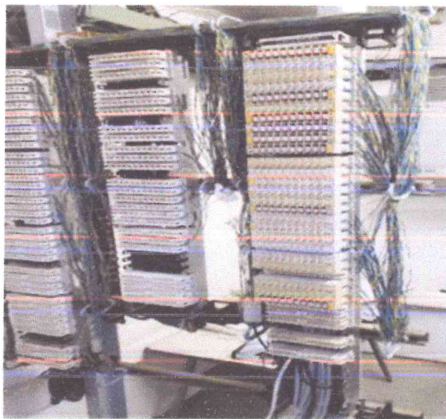

CENTRAL TELEFONICA Hicom y PROTECTORES



TELEFONO ANALOGO

7. Cual de los pasos mencionados a continuación corresponde al procedimiento de trabajo en caso de instalación de línea telefónica: (25 puntos)

- a) Traslado al área en camioneta para realizar trabajo, el cual se deberá realizar con 2 personas como mínimo.
- b) Antes de comenzar los trabajos, se deberá realizar la ART, Check-list de camioneta, escalas y arnés de seguridad.
- c) Se hará revisión de área de trabajo, para verificar si se encuentran en óptimas condiciones para ejecutar los trabajos.
- d) Instalar escala telescópica y amarrar o fijarla mediante cuerdas o eslingas.
- e) Se solicitarán los datos de línea telefónica a instalar, los cuales son Hicom (ubicación física en central) y número de anexo a instalar.
- ☒ f) Se realiza cruzada en central telefónica
- g) Todas son correctas.

PSNet
SUPERVISOR DE TELECOMUNICACIONES

Nombre <u>Marcelo Zucchi</u>	Cargo <u>Supervisor</u>	Firma 

REGISTRO DE COMUNICACIONES,
CAPACITACIONES Y DISTRIBUCIÓN DE
DOCUMENTOS

Código: R-001.PS
Version:03
Fecha: octubre 2022

PSINET
SUPERVISOR DE TELECOMUNICACIONES

NOMBRE RELATOR/A (ES): Marcelo Zuleta Rebolledo

FIRMA:

FECHA: 27-04-2024 HORA INICIO: 09:30

HORA DE TÉRMINO: 10:30

LUGAR: GOT

Nº CONTRATO: 4600027592

OBJETIVOS: Difusión de procedimiento de trabajo seguro "Instalación y reparación de líneas telefónicas"

MATERIA(S) TRATADA(S): Propósito, alcance, nomenclatura, referencias responsabilidades, definiciones
Descripción O método operacional, en caso de instalación, en caso de reparación, de las solicitudes de
Ingreso a áreas y equipos, Equipos, materiales y herramientas, elementos de protección personal, análisis de
riesgo de la tarea, numero de emergencias, orden y aseo, Registro de capacitación y difusión del
Procedimiento,, registros, anexos.

DECISIONES TOMADAS: Respetar y cumplir con lo establecido en seguridad.

COMPROMISOS:.

PARTICIPANTES:

	NOMBRE	RUT	CARGO / EMPRESA	FIRMA
1.-	Mauricio Barrios Alfaro	15.518.493-8	Tec. Telecom / Psinet	
2.-	Mario Muñoz	13045060-5	Tec. Telecom / Psinet	
3.-	Jose Castillo Araya	10.237217-4	Tec. Telecom / Psinet	
4.-				
5.-				
6.-				
7.-				
8.-				
9.-				
10.-				
11.-				
12.-				
13.-				
14.-				
15.-				
16.-				
17.-				
18.-				
19.-				
20.-				



Evaluación Procedimiento Trabajo Seguro
“INSTALACION Y REPARACION DE LINEAS TELEFONICAS”

Nombre: Mario MUÑEZ JIMENEZ RUN : 13075060-5 Firma: [Firma]

Fecha: 27-04-24 Puntaje: 100 Evaluación (%): 100%

Para aprobar esta evaluación escrita es de un 100%.

1. Definición de ART: (10 puntos)

- ☒ a) Hoja de planificación de trabajo
- ☒ b) Análisis del riesgo del trabajador
- c) Análisis del riesgo de la tarea
- d) Ninguna es correcta

2. Indique algunas de las responsabilidades del trabajador: (10 puntos).

- a) Cumplir con lo establecido en este procedimiento de trabajo
- b) Apoyar en las Solicitudes de autorizaciones correspondientes para ingresar al área de trabajo.
- c) Mantener las áreas de trabajo en las mejores condiciones de orden y aseo en forma permanente.
- ☒ d) Reportar de forma inmediata la ocurrencia de un evento no deseado.
- ☒ e) Todas son correctas

3. Identifique los riesgos críticos asociados a la actividad: (10 puntos)

- a) RC12 Contacto con material fundido
- b) RC02 Caída Distinto Nivel
- c) RC13 Caída de objetos, herramientas o estructuras de distinto nivel.
- ☒ d) Solo A es correcta.
- ☒ e) Solo B y C son correctas.

4.- Los números de emergencias son: (10 puntos).

- ☒ a) El Salvador 522474111 – Potrerillo 522473911 – Barquito 522478549
- ☒ b) El Salvador 522474111 – Potrerillo 522463911 – Barquito 522488549
- c) El Salvador 522474133 – Potrerillo 522464111 – Barquito 522484985

5. Indique cuales son los elementos de protección personal para el desarrollo de la actividad: (10 puntos)

- a) Casco de seguridad con barbiquejo, si es exigencia del área.
- b) Lentes de seguridad claros y oscuros
- c) Guantes de seguridad
- d) Zapatos de seguridad dieléctricos.
- e) Chaleco reflectante color naranja.
- f) Arnés de seguridad con faja y todos sus accesorios
- g) Buzo tipo piloto o ropa de trabajo corporativo.
- h) Bloqueador solar F50+
- i) Todas son Correctas.

6. Identifique con nombre los equipos que se muestran a continuación: (25 puntos)



✓ MDF



Telefono Analogico ✓

7. Cual de los pasos mencionados a continuación corresponde al procedimiento de trabajo en caso de instalación de línea telefónica: (25 puntos)

- a) Traslado al área en camioneta para realizar trabajo, el cual se deberá realizar con 2 personas como mínimo.
- b) Antes de comenzar los trabajos, se deberá realizar la ART, Check-list de camioneta, escalas y arnés de seguridad.
- c) Se hará revisión de área de trabajo, para verificar si se encuentran en óptimas condiciones para ejecutar los trabajos.
- d) Instalar escala telescópica y amarrar o fijarla mediante cuerdas o eslingas.
- e) Se solicitarán los datos de línea telefónica a instalar, los cuales son Hicom (ubicación física en central) y número de anexo a instalar.
- f) Se realiza cruzada en central telefónica
- g) Todas son correctas.

Nombre <u>Marcelo Eudisto</u>	Cargo <u>Supervisor</u>	Firma <u>[Signature]</u>

PSINet

SUPERVISOR DE TELECOMUNICACIONES



**Evaluación Procedimiento Trabajo Seguro
"INSTALACION Y REPARACION DE LINEAS TELEFONICAS"**

Nombre: Marciano Barroza Cifuentes RUN : 15.578.493-8 Firma: [Firma]

Fecha: 27/04/2024 Puntaje: 100 Evaluación (%): 100%

Para aprobar esta evaluación escrita es de un 100%.

1. Definición de ART: (10 puntos)

- a) Hoja de planificación de trabajo
- ☒ b) Análisis del riesgo del trabajador
- ☒ c) Análisis del riesgo de la tarea
- d) Ninguna es correcta

2. Indique algunas de las responsabilidades del trabajador: (10 puntos).

- a) Cumplir con lo establecido en este procedimiento de trabajo
- b) Apoyar en las Solicitudes de autorizaciones correspondientes para ingresar al área de trabajo.
- c) Mantener las áreas de trabajo en las mejores condiciones de orden y aseo en forma permanente.
- ☒ d) Reportar de forma inmediata la ocurrencia de un evento no deseado.
- ☒ e) Todas son correctas

3. Identifique los riesgos críticos asociados a la actividad: (10 puntos)

- a) RC12 Contacto con material fundido ☒
- b) RC02 Caída Distinto Nivel
- c) RC13 Caída de objetos, herramientas o estructuras de distinto nivel.
- ☒ d) Solo A es correcta.
- ☒ e) Solo B y C son correctas.

4.- Los números de emergencias son: (10 puntos).

- ☒ a) El Salvador 522474111 – Potrerillo 522473911 – Barquito 522478549
- ☒ b) El Salvador 522474111 – Potrerillo 522463911 – Barquito 522488549
- c) El Salvador 522474133 – Potrerillo 522464111 – Barquito 522484985

5. Indique cuales son los elementos de protección personal para el desarrollo de la actividad: (10 puntos)

- a) Casco de seguridad con barbiquejo, si es exigencia del área.
- b) Lentes de seguridad claros y oscuros
- c) Guantes de seguridad
- d) Zapatos de seguridad dieléctricos.
- e) Chaleco reflectante color naranja.
- f) Arnés de seguridad con faja y todos sus accesorios
- g) Buzo tipo piloto o ropa de trabajo corporativo.
- h) Bloqueador solar F50+
- i) Todas son Correctas.

6. Identifique con nombre los equipos que se muestran a continuación: (25 puntos)



MDX / Central telefónica / Banco distribución

telefono analogo

7. Cual de los pasos mencionados a continuación corresponde al procedimiento de trabajo en caso de instalación de línea telefónica: (25 puntos)

- a) Traslado al área en camioneta para realizar trabajo, el cual se deberá realizar con 2 personas como mínimo.
- b) Antes de comenzar los trabajos, se deberá realizar la ART, Check-list de camioneta, escalas y arnés de seguridad.
- c) Se hará revisión de área de trabajo, para verificar si se encuentran en óptimas condiciones para ejecutar los trabajos.
- d) Instalar escala telescópica y amarrar o fijarla mediante cuerdas o eslingas.
- e) Se solicitarán los datos de línea telefónica a instalar, los cuales son Hicom (ubicación física en central) y número de anexo a instalar.
- f) Se realiza cruzada en central telefónica
- g) Todas son correctas.

Nombre <i>Marcelo Zuleta</i>	Cargo <i>Supervisor</i>	Firma <i>[Signature]</i>
------------------------------	-------------------------	--------------------------

PSNet
SUPERVISOR DE TELECOMUNICACIONES



Evaluación Procedimiento Trabajo Seguro
"INSTALACION Y REPARACION DE LINEAS TELEFONICAS"

Nombre: José Castillo A. RUN : 10.237217-4 Firma: [Firma]

Fecha: 24-04-24 Puntaje: 100 Evaluación (%): 100%

Para aprobar esta evaluación escrita es de un 100%.

1. Definición de ART: (10 puntos)

- a) Hoja de planificación de trabajo
- b) Análisis del riesgo del trabajador
- ☒ c) Análisis del riesgo de la tarea
- d) Ninguna es correcta

2. Indique algunas de las responsabilidades del trabajador: (10 puntos).

- a) Cumplir con lo establecido en este procedimiento de trabajo
- b) Apoyar en las Solicitudes de autorizaciones correspondientes para ingresar al área de trabajo.
- c) Mantener las áreas de trabajo en las mejores condiciones de orden y aseo en forma permanente.
- ☒ d) Reportar de forma inmediata la ocurrencia de un evento no deseado.
- ☒ e) Todas son correctas

3. Identifique los riesgos críticos asociados a la actividad: (10 puntos)

- a) RC12 Contacto con material fundido
- b) RC02 Caída Distinto Nivel
- ☒ c) RC13 Caída de objetos, herramientas o estructuras de distinto nivel.
- ☒ d) Solo A es correcta.
- ☒ e) Solo B y C son correctas.

4.- Los números de emergencias son: (10 puntos).

- ☒ a) El Salvador 522474111 – Potrerillo 522473911 – Barquito 522478549
- ☒ b) El Salvador 522474111 – Potrerillo 522463911 – Barquito 522488549
- c) El Salvador 522474133 – Potrerillo 522464111 – Barquito 522484985

5. Indique cuales son los elementos de protección personal para el desarrollo de la actividad: (10 puntos)

- a) Casco de seguridad con barbiquejo, si es exigencia del área.
- b) Lentes de seguridad claros y oscuros
- c) Guantes de seguridad
- d) Zapatos de seguridad dieléctricos.
- e) Chaleco reflectante color naranja.
- f) Arnés de seguridad con faja y todos sus accesorios
- g) Buzo tipo piloto o ropa de trabajo corporativo.
- h) Bloqueador solar F50+
- i) Todas son Correctas.

6. Identifique con nombre los equipos que se muestran a continuación: (25 puntos)



✓ Central Telefonica. (M.D.F.)

Telefono Analogico. ✓

7. Cual de los pasos mencionados a continuación corresponde al procedimiento de trabajo en caso de instalación de línea telefónica: (25 puntos)

- a) Traslado al área en camioneta para realizar trabajo, el cual se deberá realizar con 2 personas como mínimo.
- b) Antes de comenzar los trabajos, se deberá realizar la ART, Check-list de camioneta, escalas y arnés de seguridad.
- c) Se hará revisión de área de trabajo, para verificar si se encuentran en óptimas condiciones para ejecutar los trabajos.
- d) Instalar escala telescópica y amarrar o fijarla mediante cuerdas o eslingas.
- e) Se solicitarán los datos de línea telefónica a instalar, los cuales son Hicom (ubicación física en central) y número de anexo a instalar.
- f) Se realiza cruzada en central telefónica
- g) Todas son correctas.

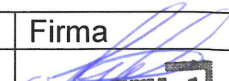
Nombre	Cargo	Firma
Marcelo Zúñiga R.	Supervisor	

PSinet
SUPERVISOR DE TELECOMUNICACIONES

**REGISTRO DE COMUNICACIONES,
CAPACITACIONES Y DISTRIBUCIÓN DE
DOCUMENTOS**

Código: R-001.PS
Version:03
Fecha: octubre 2022

PSNiet

NOMBRE RELATOR/A (ES): Marcelo Zuleta Rebolledo

FIRMA:

FECHA:

27-04-2024

HORA INICIO:

09:30

HORA DE TÉRMINO:

10:30

LUGAR:

GOT

N° CONTRATO: 4600027592

OBJETIVOS: Difusión de procedimiento de trabajo seguro "Instalación y reparación de líneas telefónicas"

MATERIA(S) TRATADA(S): Propósito, alcance, nomenclatura, referencias responsabilidades, definiciones Descripción O método operacional, en caso de instalación, en caso de reparación, de las solicitudes de Ingreso a áreas y equipos, Equipos, materiales y herramientas, elementos de protección personal, análisis de riesgo de la tarea, numero de emergencias, orden y aseo, Registro de capacitación y difusión del Procedimiento,, registros, anexos.

DECISIONES TOMADAS: Respetar y cumplir con lo establecido en seguridad.

COMPROMISOS:.

PARTICIPANTES:

	NOMBRE	RUT	CARGO / EMPRESA	FIRMA
1.-	Arturo Sepúlveda	16.240581-0	tec. telecomunicaciones	
2.-				
3.-				
4.-				
5.-				
6.-				
7.-				
8.-				
9.-				
10.-				
11.-				
12.-				
13.-				
14.-				
15.-				
16.-				
17.-				
18.-				
19.-				
20.-				



**Evaluación Procedimiento Trabajo Seguro
"INSTALACION Y REPARACION DE LINEAS TELEFONICAS"**

Nombre: Arturo J. Ferrón RUN : 16240581-0 Firma: 

Fecha: 27-04-24 Puntaje: 100 Evaluación (%): 100%

Para aprobar esta evaluación escrita es de un 100%.

1. Definición de ART: (10 puntos)

- a) Hoja de planificación de trabajo
- b) Análisis del riesgo del trabajador
- ☒ c) Análisis del riesgo de la tarea
- d) Ninguna es correcta

2. Indique algunas de las responsabilidades del trabajador: (10 puntos).

- a) Cumplir con lo establecido en este procedimiento de trabajo
- b) Apoyar en las Solicitudes de autorizaciones correspondientes para ingresar al área de trabajo.
- c) Mantener las áreas de trabajo en las mejores condiciones de orden y aseo en forma permanente.
- d) Reportar de forma inmediata la ocurrencia de un evento no deseado.
- ☒ e) Todas son correctas

3. Identifique los riesgos críticos asociados a la actividad: (10 puntos)

- a) RC12 Contacto con material fundido
- b) RC02 Caída Distinto Nivel
- c) RC13 Caída de objetos, herramientas o estructuras de distinto nivel.
- d) Solo A es correcta.
- ☒ e) Solo B y C son correctas.

4.- Los números de emergencias son: (10 puntos).

- a) El Salvador 522474111 – Potrerillo 522473911 – Barquito 522478549
- ☒ b) El Salvador 522474111 – Potrerillo 522463911 – Barquito 522488549
- c) El Salvador 522474133 – Potrerillo 522464111 – Barquito 522484985

5. Indique cuales son los elementos de protección personal para el desarrollo de la actividad: (10 puntos)

- a) Casco de seguridad con barbiquejo, si es exigencia del área.
- b) Lentes de seguridad claros y oscuros
- c) Guantes de seguridad
- d) Zapatos de seguridad dieléctricos.
- e) Chaleco reflectante color naranja.
- f) Arnés de seguridad con faja y todos sus accesorios
- g) Buzo tipo piloto o ropa de trabajo corporativo.
- h) Bloqueador solar F50+
- i) Todas son Correctas.

6. Identifique con nombre los equipos que se muestran a continuación: (25 puntos)

Central telefonica ✓
Hicom y protectores

Telefono Analogo ✓

7. Cual de los pasos mencionados a continuación corresponde al procedimiento de trabajo en caso de instalación de línea telefónica: (25 puntos)

- a) Traslado al área en camioneta para realizar trabajo, el cual se deberá realizar con 2 personas como mínimo.
- b) Antes de comenzar los trabajos, se deberá realizar la ART, Check-list de camioneta, escalas y arnés de seguridad.
- c) Se hará revisión de área de trabajo, para verificar si se encuentran en óptimas condiciones para ejecutar los trabajos.
- d) Instalar escala telescópica y amarrar o fijarla mediante cuerdas o eslingas.
- e) Se solicitarán los datos de línea telefónica a instalar, los cuales son Hicom (ubicación física en central) y número de anexo a instalar.
- f) Se realiza cruzada en central telefónica
- g) Todas son correctas.

Nombre	Cargo	Firma
<u>Aracelo Zuleta R</u>	<u>Supervisor</u>	<u>[Firma]</u>